

12

Senda **Camí Ridocci**

El Camí Ridocci tiene la finalidad de unir algunos de los senderos homologados del municipio de El Genovés. Permite enlazar la red de sendas excursionistas con la población, que es en realidad el punto de partida de todos los caminos. Este pequeño pero intenso sendero de poco más de un kilómetro, permite además introducir a los más pequeños en el mundo del deporte al aire libre comenzando por lo más básico: caminar. Esta propuesta nos permitirá conectar con la Senda Andalusá y la Senda de la Peña Blanca creando la posibilidad de una larga y formidable travesía.



Senda **Camí Ridocci**

Este camino que en ningún momento llega a convertirse en senda y tiene una anchura que permite el paso de vehículos, era uno de los antiguos pasos de montaña que tradicionalmente unía las comarcas de La Costera y la Vall d'Albaida cruzando la Serra Grossa por un collado sin apenas dificultad entre la Lloma Llarga y el Racó de la Creu y siguiendo un barranco de corto recorrido, el Barranc del Llop, que nace en la umbría de la Serra de la Solana y que muere en el riu d'Albaida junto a la aldea de Alboi. El camino fue marcado y señalizado en su momento por el Ayuntamiento de El Genovés, para unir toda la red de senderos homologados que forman en su conjunto el PR-193. Este corto itinerario tiene su punto de inicio en el Camí d'Alboi, concretamente en el km 1,7 desde El Genovés junto al parque Jaume I y al lado de la escultura de Manolo Boix. Casi a mitad de camino hacia la Xopá d'Alboi, el camino sigue dirección norte, entre chalets, una

partida conocida como Pino Grande. Tras un corto zig-zag pero sin perder la dirección, el PR se enfila hacia la sierra para ascender siguiendo el barranco antes mencionado. Deja atrás las últimas viviendas, y llega al Pou Ridoxi, punto exacto donde comienza el bosque quedándose a nuestra izquierda una casa solitaria situada al lado de una línea eléctrica. A partir de aquí, el asfalto de la urbanización se acaba y el camino se convierte en una pista de tierra que asciende suavemente bordeando el barranco.

Entre una vegetación que nos sorprende por su frondosidad, llegaremos hasta un pequeño ensanchamiento donde se ubica un poste direccional y donde a nuestra izquierda arranca una preciosa senda cuyos primeros metros son escalones contruidos de piedra.



También queda a nuestra derecha un camino que viene del barranco y que se encuentra cerrado con una cadena. Un poco más adelante el camino Ridocci coge desnivel y sigue decididamente en fuerte pendiente adentrándose hacia la Serra Grossa.

Aquí el camino vuelve a estar asfaltado, en realidad cimentado, para evitar la erosión por las lluvias y permitir el paso de vehículos agrícolas hasta el final, ya que a lo largo de toda la subida los bancales de olivos se integran en el bosque y forman parte del paisaje humanizado de estas montañas. La senda que nos hemos dejado a la izquierda es la Senda

Andalusa, descrita también en la anterior guía como PR CV-193-2, y que tiene su origen en la carretera de Benigànim y llega hasta el apeadero junto al lavadero de Alboi. Durante este tramo seguiremos por unos metros la Senda Andalus.

El Camí de Ridocci, cuyo topónimo tiene orígenes italianos, probablemente vinculados con los primeros pobladores de El Genovés, finaliza en el colladito donde hay un ensanche que permite dar la vuelta a los vehículos.

Aquí se cumple la finalidad de la Senda Ridocci, puesto que enlaza con la Senda Andaluza que continúa hacia la derecha dirección oeste hacia Alboi, y también

con la Senda de la Peña Blanca, punto exacto donde acaba. La Senda de la Peña Blanca comienza en la Xopá d'Alboi junto a la Fabrica de la Llúm.

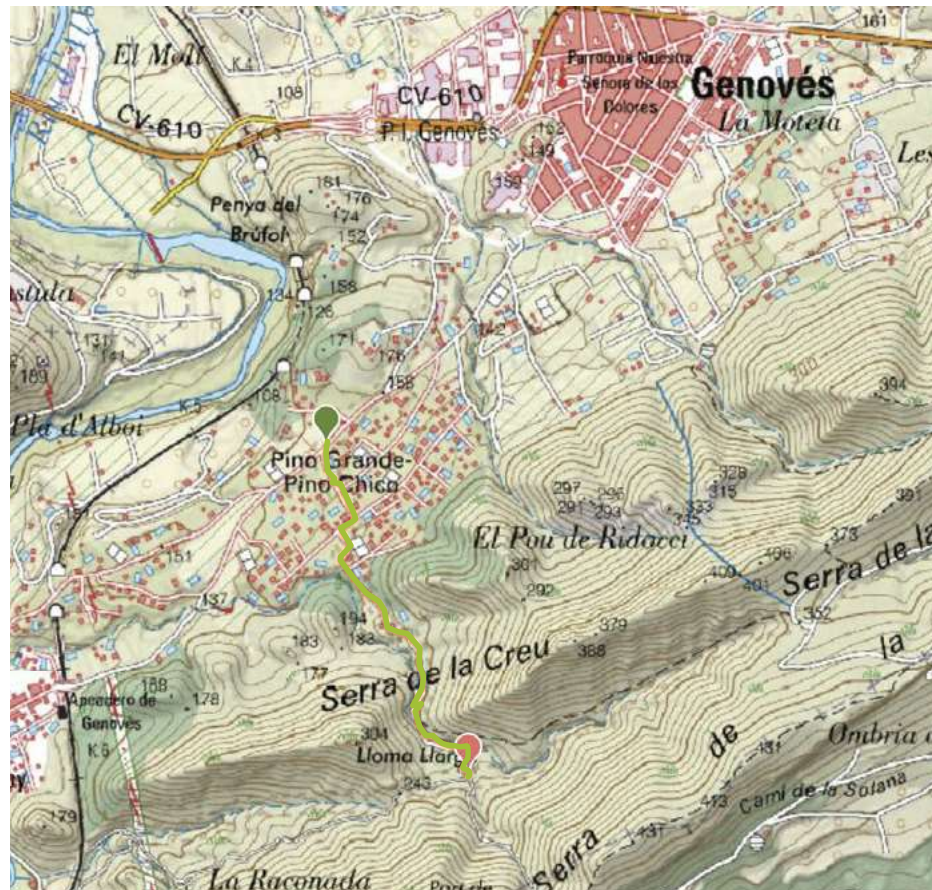

Datos técnicos

